

FORMATION : LE DÉVELOPPEMENT DE LA SPHÈRE ORO-FACIALE CHEZ L'ENFANT

Public concerné :

Ostéopathes adeli

Objectifs :

Cette formation aborde les conditions nécessaires au déploiement optimal de la face.

Les principes ostéopathiques biodynamiques visent à donner de l'espace à la face pour qu'elle se déploie pleinement. Cette approche relance la dynamique faciale en faisant appel aux forces de santé, afin d'entretenir le potentiel évolutif de chaque patient s'il est présent et actif et de le rallumer s'il est éteint.

Durée

3 jours

Horaires

de 9h à 13h et de 14h à 18h

Nombre d'heures

21 h

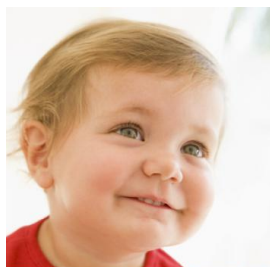

JOUR 1

L'impact de la physiologie des fonctions orales que sont la succion, la déglutition, la mastication, la respiration, la phonation, sur le développement de la face. C'est la manière dont on stimule et utilise les fonctions orales lors de la petite enfance, l'adolescence et jusqu'à l'âge adulte qui modèle la face, sa structure, son équilibre et même son esthétique!

JOUR 2

La nécessité d'une structure oro-faciale ouverte et fonctionnelle pour le développement psycho-moteur et psycho-affectif de l'enfant. Les points clés à contrôler en ostéopathie à chaque étape du développement.

JOUR 3

les contraintes subies au niveau de la face lors de la période péri-natale et lors des traitements orthodontiques et dentaires. Les principes ostéopathiques biodynamiques visent à donner de l'espace à la face pour qu'elle se déploie pleinement. Cette approche relance la dynamique faciale en faisant appel aux forces de santé, afin d'entretenir le potentiel évolutif de chaque patient s'il est présent et actif et de le rallumer s'il est éteint.

AFCMS